

Estimado padre de familia, tutor o joven: para tener clases seguras, te pedimos por favor que sigas atentamente los siguientes lineamientos y medidas sanitarias que hemos implementado como iglesia:



1. REVISIÓN DE CHECK-LIST. Antes de salir de casa, revisar el Check-list de las cosas necesarias para asistir a las reuniones generales de la iglesia.

2. MEDIDA DE PREVENCIÓN. No asistir a las reuniones ni clases si algún miembro de su familia, niño, joven o invitado presenta síntomas relacionados con la COVID-19 o si se tuvo contacto con una persona sospechosa. No se permitirá el ingreso a las instalaciones ni a los salones del área educativa si presenta algún síntoma.



3. COMUNICACIÓN DE LOS PROTOCOLOS A NUESTROS INVITADOS. En caso de traer niños o jóvenes invitados, favor de comunicarles los protocolos establecidos como iglesia.



4. USO OBLIGATORIO DEL CUBREBOCA. Es obligatorio asistir con cubrebocas y usarlo durante todas las clases y tránsito en el área educativa.



5. CLASES QUE SE ATIENDEN. Las clases que serán atendidas son: **párvulos** (3-5 años), **principiantes** (6-8 años), **primarios** (9-11 años), **adolescentes** (12-14 años) y **bachilleres** (15-17 años). Dichos grupos sólo serán atendidos los domingos a las 11:00 am. En esta etapa, el salón de la clase de **cuna** (1-2 años) permanecerá abierto para que sólo un papá cuide de su bebé; en el salón se transmitirá el culto en vivo por circuito cerrado. Las clases de jóvenes **universitarios** (18-23 años) y **profesionistas** (23-26 años) permanecerán en el auditorio con la congregación en esta etapa.



6. PUNTUALIDAD. Presentarse 40 min. antes del culto para la aplicación de los protocolos sanitarios. Recordar que es necesario pasar por un filtro de supervisión antes de ingresar al área educativa y salones de clases.



7. TIEMPO DE RECEPCIÓN EN CLASES. Por motivos de seguridad y control, no se permitirá la recepción de niños y jóvenes en los salones del área educativa después de 15 minutos iniciado el culto principal. Después de este tiempo, los niños o jóvenes deberán estar con sus padres en el auditorio.



8. AFORO MÁXIMO PERMITIDO EN SALONES. Por motivos de seguridad y control, no se permitirá la recepción de niños y jóvenes en los salones del área educativa si éstos han rebasado su aforo máximo permitido. En caso de ser así, los niños o jóvenes deberán estar con sus padres en el auditorio.



Instrucciones y medidas sanitarias

en ÁREA EDUCATIVA Y SALONES DE CLASES por escuadrones

- 9. DINÁMICA DE REGISTRO DEL PAPÁ Y EL ALUMNO EN BITÁCORA.** Para las clases de : **párvulos** (3-5 años), **principiantes** (6-8 años) y **primarios** (9-11 años) será necesario anotarse en una “bitácora de registro” antes de ingresar al salón. Un maestro estará en la puerta para solicitar el nombre del papá o tutor que entregará al niño y lo anotará en dicha bitácora. Al finalizar el servicio, el papá o tutor que llevó al niño deberá pasar por su pequeño y mostrar una identificación oficial con fotografía para verificar que es la persona que entregó al niño, y cuyo nombre coincide con la bitácora. **Ser pacientes en este procedimiento.** Por cuestiones de seguridad, no se entregará a ningún niño a ningún papá o tutor que no se haya anotado en la bitácora de registro o que no haya seguido el protocolo para el mismo.



- 10. INDICACIÓN SOBRE EL CONSUMO DE ALIMENTOS.** Por motivos de seguridad, no se podrán dar alimentos en los salones de clases. Evitar traer lunch sobre todo en los niños pequeños. Contemplar el desayuno en casa.



- 11. ENTREGA DE NIÑOS.** Al finalizar el culto, sólo un padre de familia o tutor podrá pasar por sus hijos a su salón de clases. Esto sólo será en las clases de **párvulos** (3-5 años), **principiantes** (6-8 años) y **primarios** (9-11 años). Las clases de **adolescentes** (12-14 años) y **bachilleres** (15-17 años) tendrán su método de desalojo de salones.



- 12. GUARDAR LA SANA DISTANCIA.** Guardar siempre la sana distancia de 1 m, respetar el acceso y salida del área educativa y no tocar superficies que no sean necesarias.



- 13. RESPETO A LAS MEDIDAS DE SEGURIDAD SANITARIA.** Acatar los protocolos sanitarios y las indicaciones de los maestros y hermanos capacitados en los mismos. Dichos protocolos han sido establecidos e indicados por nuestras autoridades sanitarias. Respetar las instrucciones de salida del área educativa y salones de clases. Se tendrá un método para desalojar los diferentes espacios para evitar aglomeraciones y guardar la sana distancia.



Cualquier otro punto no especificado en estas instrucciones y medidas sanitarias será atendido por los coordinadores de educación cristiana de cada escuadrón.

Atte:
MINISTERIO DE EDUCACIÓN CRISTIANA



Señalética y flujo de peatones en **ÁREA EDUCATIVA.**

PLANTA BAJA.

Se solicita respetar y seguir la siguiente señalética, así como el flujo de peatones para guardar la sana distancia. El diagrama siguiente es una *vista aérea* de los salones de la parte baja del área educativa y se indican los salones que se usarán:

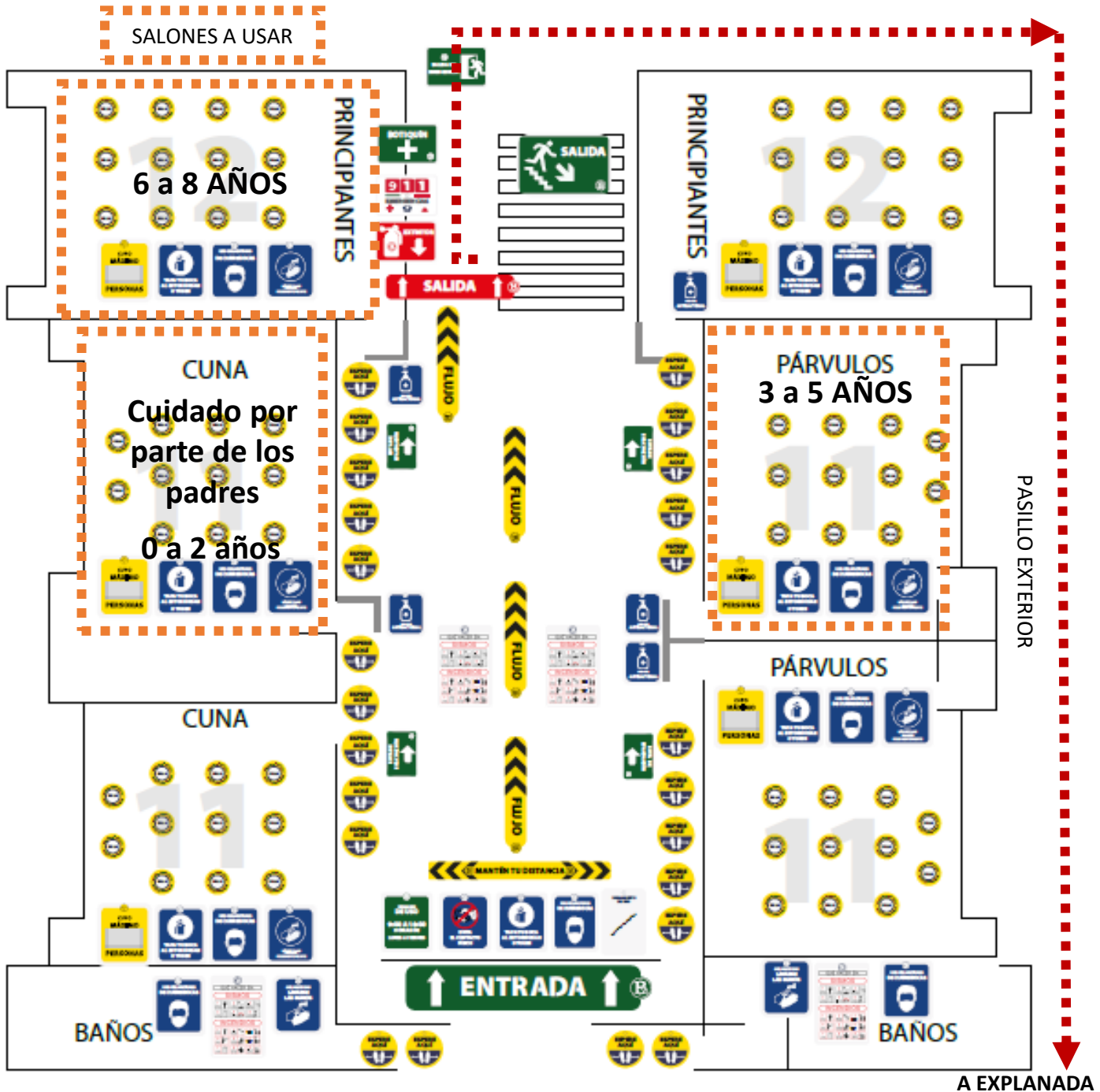

NOTA IMPORTANTE: Es probable que alguna clase haga uso del **salón de usos múltiples**, ubicado a un costado de la cocina y el auditorio, ya que su aforo máximo permitido puede ser rebasado. Estar al pendiente de dichos ajustes que serán notificados por parte de los coordinadores de educación cristiana de cada escuadrón.

Señalética y flujo de peatones en **ÁREA EDUCATIVA.**

PLANTA ALTA.

Se solicita respetar y seguir la siguiente señalética, así como el flujo de peatones para guardar la sana distancia. El diagrama siguiente es una *vista aérea* de los salones de la parte alta del área educativa y se indican los salones que se usarán:

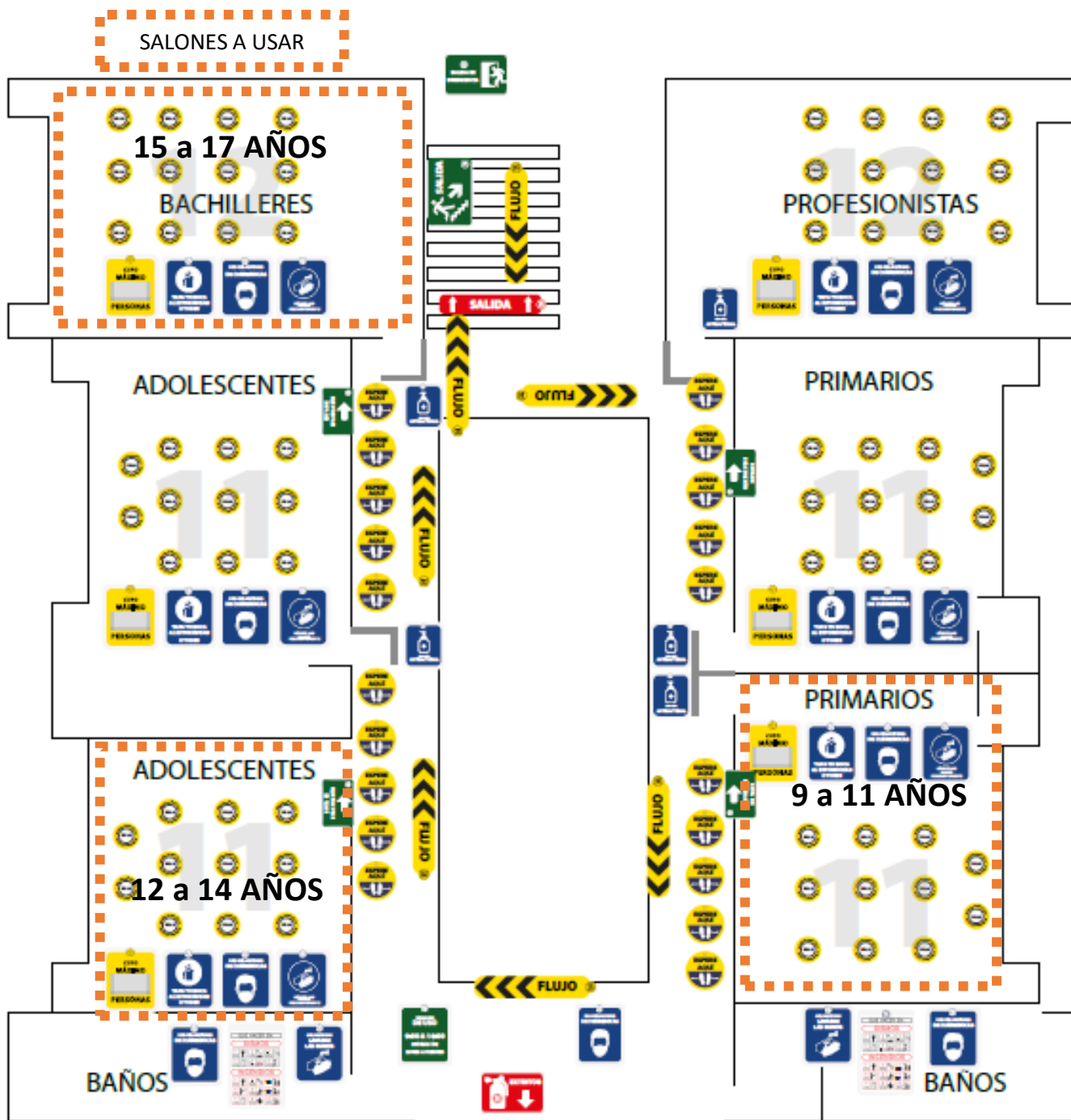

NOTA IMPORTANTE: Es probable que alguna clase haga uso del **salón de usos múltiples**, ubicado a un costado de la cocina y el auditorio, ya que su aforo máximo permitido puede ser rebasado. Estar al pendiente de dichos ajustes que serán notificados por parte de los coordinadores de educación cristiana de cada escuadrón.

REGLAMENTO GENERAL PARA EL USO DEL SALÓN DE CUNA

El **salón de la clase de cuna** es un espacio preparado en estos tiempos para que los papás que tengan niños de brazos puedan atenderlo. Dicho salón se encontrará abierto para poder ver el servicio dominical vía circuito cerrado y así poder atender a los niños **que comprendan la edad de 0 meses a 2 años 11 meses**.

A continuación, se enlistan puntos importantes para el uso correcto de este salón.

RECEPCIÓN:

1. El papá tendrá que pasar previamente por el filtro de supervisión correspondiente que ha sido establecido por las autoridades.
2. Una vez que sea autorizada la entrada por cumplir con las medidas sanitarias, se puede dirigir hacia el Salón de Cuna (si así se desea). El salón de la clase de cuna no es de carácter obligatorio en estos momentos, sin embargo, **en caso de que algún bebé requiera de la atención especial de su papá durante el culto, pedimos por favor hacer uso de este espacio para evitar distracciones o interrupciones en la reunión.**
3. Recordamos que solo podrá permanecer UN ADULTO con su menor(es) siempre y cuando estos últimos cumplan con la edad antes indicada.

DURANTE LA ESTANCIA:

1. Se les invita a EVITAR PLATICAR, O HACER OTRO TIPO DE ACTIVIDADES entre los adultos, FAVOR DE GUARDAR LA REVERENCIA al momento del culto, aprovechando que esto puede ser ejemplo para sus niños.
2. Debido a que por el momento NO SE TENDRÁN CLASES PARA ESTA EDAD, es responsabilidad del adulto el poder controlar y cuidar del pequeño a su cargo.
3. Por motivos de orden, no se podrá dar alguna clase a los niños por iniciativa de algún papá (esto con la finalidad de llevar un orden según lo acordado como iglesia y recordando que el objetivo es ver el culto dominical). Con la ayuda del Señor, pronto se reanudará dicha clase para que los niños de esta edad también aprendan de la Palabra de Dios.
4. Es importante que durante todo el tiempo que dure el servicio en el auditorio, permanecer dentro del Salón de Cuna, a menos que se requiera salir por causas de fuerza mayor.
5. Es importante que el papá, porte en todo momento su cubrebocas por motivos de seguridad sanitaria.

DE LA SALIDA:

1. Estar al pendiente del término del culto para poder salir con orden del salón. Dejar todo lo usado en orden y en su lugar
2. Seguir los protocolos de salida del edificio del área educativa.

3. Es importante retirarse lo antes posible no excediendo de más de 10 minutos, ya que los salones de Educación Cristiana tienen que ser sanitizados.
4. Verificar y recoger sus pertenencias (cucharas, tupper, recipientes, ropa, pañalera, etc.) ya que la Iglesia no se hará responsable de las cosas olvidadas, ni podrá guardarlas por cuestiones de higiene.

DEL MOBILIARIO Y MATERIAL:

1. Cada papá es responsable de llevar el material o insumos que su menor necesite (pañales, toallitas húmedas, lunch, crayones, juguetes, etc.). Por motivos de seguridad sanitaria, NO SE PODRÁ HACER USO de los juguetes, libros, crayones etc., que se encuentran en el salón.
2. El servicio se transmitirá a través de la pantalla que se encuentra en el Salón y se les solicita que NO se cambie de canal ni a otro tipo de transmisión o proyección. El coordinador del Escuadrón correspondiente se encargará de encender, dejar lista la transmisión en vivo y apagar dicha pantalla.
3. Se informa que el salón en general, así como el mobiliario de este será sanitizado antes de ser utilizado.
4. Se podrán utilizar las sillitas, mesitas, cambiador de pañales, colchoneta y cuadritos de foamy. Es responsabilidad de cada papá que dicho mobiliario sea sanitizado y/o limpiado después de utilizarlo con su hijo.
5. Los adultos sólo podrán utilizar las sillas color NEGRO para sentarse. Favor de evitar usar las sillitas de niños para evitar rupturas o desperfectos.
6. Los baños que se encuentran dentro del salón SOLO PODRÁN SER UTILIZADOS POR LOS NIÑOS. El adulto debe EVITAR utilizarlos, salvo por causas de fuerza mayor.

TIEMPO DE LUNCH.

1. De preferencia llevar a sus niños ya desayunados. En caso de ser necesario, se podrá darles un lunch y pueden utilizarse las mesitas de colores. Se deberá sanitizar después de utilizarlas. El lunch de los pequeños es responsabilidad de cada papá.

GRACIAS POR EL APOYO EN EL CUMPLIMIENTO DE ESTE
REGLAMENTO.
A T E N T A M E N T E

Pastor Emanuel Álvarez Godínez.

Pastor-supervisor del ÁREA DE EDUCACIÓN CRISTIANA

Hna. Ernestina Marroquín.

Titular de la CLASE DE CUNA

Coordinadora de EDUCACIÓN CRISTIANA